

PLANTA DE FORRO E LAJE
ESC. 150

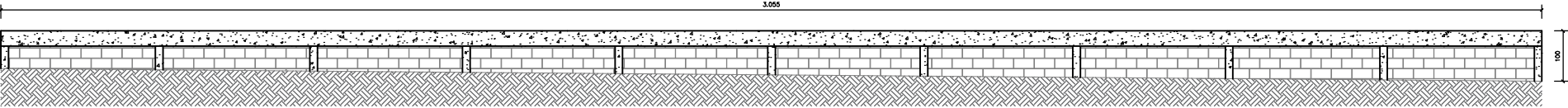

DETALHE DE EMBASAMENTO
ESC. 150

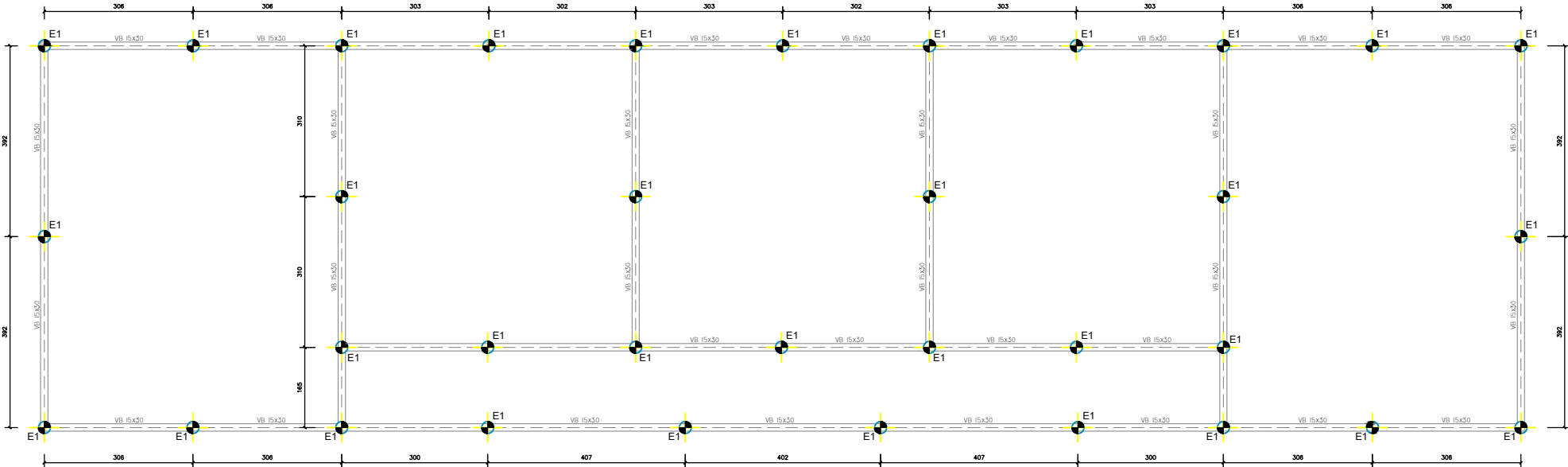

LOCAÇÃO DAS ESTACAS E VIGA BALDRAME
ESC. 150

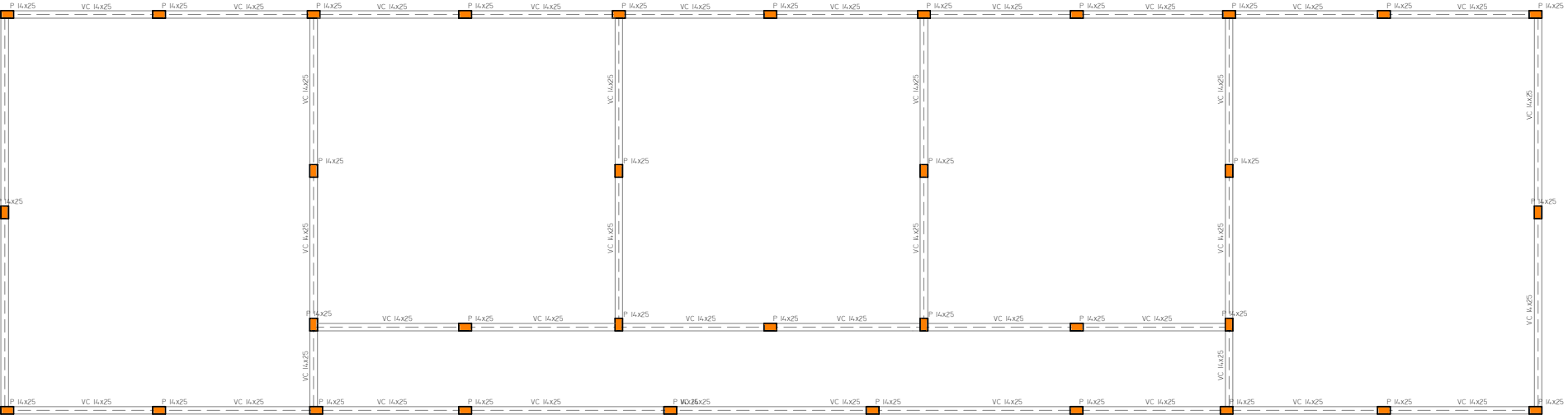

LOCAÇÃO PILARES E DAS VIGAS DE COBERTURA
ESC. 150

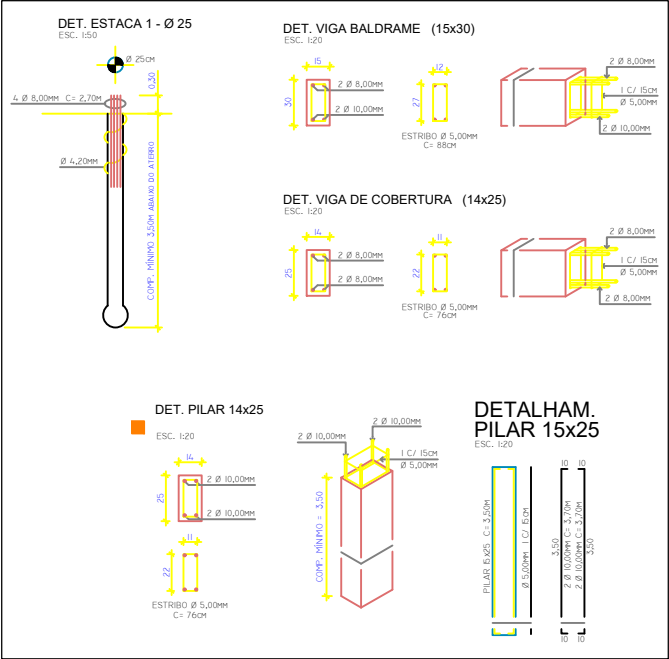

PREFEITURA MUNICIPAL DE JANIÓPOLIS
RUA RUI BARBOSA, 286 - CENTRO - CEP 87380-000 - CNPJ 76.402.882/0001-83
FONE (44) 3053 - 1411 Home Page: www.janiopolis.pr.gov.br

PROJETO ESTRUTURAL

Obra:
Construção de 5 Salas de Aula na Escola
Municipal Alfeu Teodoro de Oliveira

PROPRIETÁRIO:
Prefeitura Municipal de Janiópolis
CNPJ: 76.402.882/0001-83

Autora:
LEANDRO DA SILVA
CREA PR: 132921/D

Execução:

Referência:
Planta Baixa; Cortes; Detalhes.

DATA: Junho. 2025



DIVISÃO DE
PLANEJAMENTO
OBRAS
E ENGENHARIA

LOCAL:
ESCOLA MUNICIPAL ALFEU
TEODORO DE OLIVEIRA
LOTE: 25-R-5-A-3 E 25-R-5-A-4
Rua Castro Alves, Vila São João
Município de Janiópolis Pr.

ÁREA DA EDIFICAÇÃO: 244,40 m²

PRANCHA: ÚNICA

Aprovação: